เขียนโดย องค์การบริหารส่วนตำบลบ้านบึง
วันพุธที่ 05 กุมภาพันธ์ 2020 เวลา 16:17 น.

ด่วนที่สุด

ประกาศกองอำนวยการป้องกันและบรรเทาสาธาณภัยองค์การบริหารส่วนตำบลบ้านบึง

เรื่อง ห้ามเผาไร่ นา ขยะ ฯลฯ โดยเด็ดขาดในพื้นที่จังหวัดราชบุรี

ขององค์การบริหารส่วนตำบลบ้านบึง

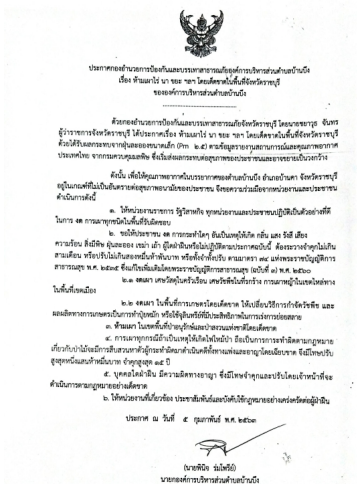

ประกาศกองอำนวยการป้องกันและบรรเทาสาธารณภัยองค์การบริหารส่วนตำบลบ้านบึง
เรื่อง ห้ามเผาไร่ นา ขยะ ฯลฯ โดยเด็ดขาดในพื้นที่จังหวัดราชบุรี
ขององค์การบริหารส่วนตำบลบ้านบึง

ด้วยกองอำนวยการป้องกันและบรรเทาสาธารณภัยจังหวัดราชบุรี โดยนายชยากูร ฉันทรัฐ ผู้ว่าราชการจังหวัดราชบุรี ได้ประกาศเรื่อง ห้ามเผาไร่ นา ขยะ ฯลฯ โดยเด็ดขาดในพื้นที่จังหวัดราชบุรี ด้วยได้รับแจกระทบจากฝุ่นละอองขนาดเล็ก (Pm ๒.๕) ตามข้อมูลรายงานสถานการณ์และคุณภาพอากาศประเทศไทย จากกรมควบคุมมลพิษ ซึ่งเริ่มส่งผลกระทบต่อสุขภาพของประชาชนและอาจขยายเป็นวงกว้าง

ดังนั้น เพื่อให้คุณภาพอากาศในบรรยากาศของตำบลบ้านบึง อำเภอบ้านคา จังหวัดราชบุรี อยู่ในเกณฑ์ที่ไม่เป็นอันตรายต่อสุขภาพอนามัยของประชาชน จึงขอความร่วมมือจากหน่วยงานและประชาชนดำเนินการดังนี้

๑. ให้หน่วยงานราชการ รัฐวิสาหกิจ ทุกหน่วยงานและประชาชนปฏิบัติเป็นตัวอย่างที่ดีในการ ลด การเผาทุกชนิดโดยเด็ดขาดขอบ

๒. ขอให้ประชาชน ลด การกระทำใดๆ อันเป็นเหตุให้เกิด กลิ่น แสง รังสี เสียง ความร้อน สิ่งมีพิษ ฝุ่นละออง เขม่า เถ้า ตู้ไฟฟ้าหินหรือไม่ปฏิบัติตามประกาศฉบับนี้ ต้องระวางโทษไม่เกินสามเดือน หรือปรับไม่เกินสองหมื่นห้าพันบาท หรือทั้งจำทั้งปรับ ตามมาตรา ๙๔ แห่งพระราชบัญญัติการสาธารณสุข พ.ศ. ๒๕๓๕ ซึ่งแก้ไขเพิ่มเติมโดยพระราชบัญญัติการสาธารณสุข (ฉบับที่ ๗) พ.ศ. ๒๕๖๐

๒.๑ ลดเผา เศษวัสดุในครัวเรือน เศษวัชพืชในที่กว้าง การเผาหญ้าในสนไหล่ทางในพื้นที่เขตเมือง

๒.๒ ลดเผา ในพื้นที่การเกษตรโดยเด็ดขาด ให้ปรับเปลี่ยนวิธีการกำจัดวัชพืช และผลผลิตทางการเกษตรเป็นการทำปุ๋ยหมัก หรือใช้ซูเปอร์ฟอสฟอรัสที่มีประสิทธิภาพในการเร่งการย่อยสลาย

๓. ห้ามเผา ในเขตพื้นที่ป่าอนุรักษ์และป่าสงวนแห่งชาติโดยเด็ดขาด

๔. การเผาทุกกรณีอีกาเป็นเหตุให้เกิดไฟไหม้ป่า อื่นเป็นการกระทำผิดตามกฎหมายเกี่ยวกับป่าไม้และมีการสืบสวนหาตัวผู้กระทำผิดมาดำเนินคดีทั้งทางแพ่งและอาญาโดยเด็ดขาด ซึ่งมีโทษปรับสูงสุดหนึ่งแสนห้าหมื่นบาท จำคุกสูงสุด ๑๕ ปี

๕. บุหรี่ไฟฟ้าสิ้น มีความผิดทางอาญา ซึ่งมีโทษจำคุกและปรับโดยเจ้าหน้าที่จะดำเนินการตามกฎหมายอย่างเด็ดขาด

๖. ให้หน่วยงานที่เกี่ยวข้อง ประชาสัมพันธ์และบังคับให้กฎหมายอย่างเคร่งครัดต่อผู้ฝ่าฝืน

ประกาศ ณ วันที่ ๕ กุมภาพันธ์ พ.ศ. ๒๕๖๓

(นายพินิจ รัมโพธิ์)
นายกองค์การบริหารส่วนตำบลบ้านบึง